

0014135

前 78-4

地番	78-20.21.22.23.24 78-4	地積測量図
土地の所在	栃木市 神田町 家泥目貫	

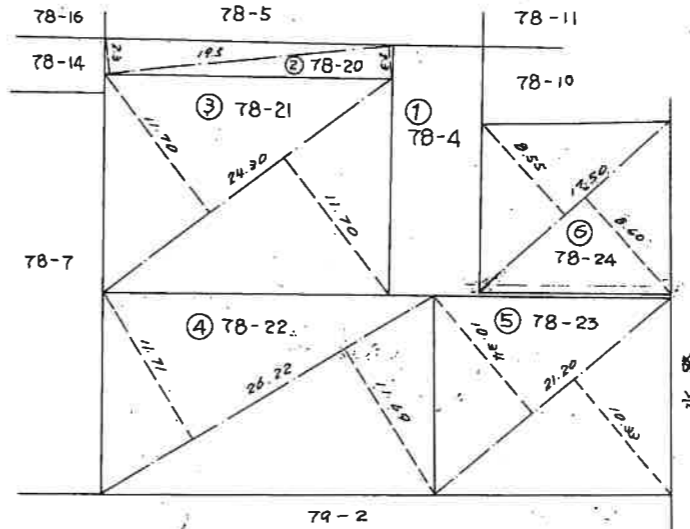

求積

- ② 78-20
 $19.50 \times (2.30 + 2.30) = 89.70$
 $\frac{1}{2} 44.85 \text{ m}^2$
- ③ 78-21
 $24.30 \times (11.70 + 11.70) = 568.62$
 $\frac{1}{2} 284.31 \text{ m}^2$
- ④ 78-22
 $26.22 \times (11.71 + 11.69) = 613.548$
 $\frac{1}{2} 306.774 \text{ m}^2$
- ⑤ 78-23
 $21.20 \times (10.34 + 10.33) = 438.204$
 $\frac{1}{2} 219.102 \text{ m}^2$
- ⑥ 78-24
 $17.50 \times (8.55 + 8.60) = 300.125$
 $\frac{1}{2} 150.0625 \text{ m}^2$

SH54年 6月14日 登記

(日調連9)

作製者 土地家屋調査士 小助川雄之助 (昭和54年6月6日作製)
 土地家屋調査士 栃木市旭町26番19号
 (日本土地家屋調査士会連合会用紙)

申請人 川田 玉一郎 (川田)
 縮尺 1/500