

0000294

前 391

地積測量図

地番	391-2-3
土地の所在	栃木市新井町字鹿嶋前

三斜求積表

地番 イ 391-2			
符号	底辺	高さ	積
	16.602	5.902	97.985004
	20.751	2.295	47.623545
	4.882	0.895	4.369390
		合計	149.977939
		面積	74.9889695
		地積	74.98㎡

地番 ウ 391-3			
符号	底辺	高さ	積
	23.500	5.270	123.845000
	23.925	4.487	107.351475
	24.789	3.222	79.870158
	3.399	0.957	3.252843
		合計	314.319476
		面積	157.159738
		地積	157.15㎡

地番 ア 391-1			
	公簿	932	
	総計	232.1487075	
	残地	699.8512925	
	地積	699.85㎡	

392-1 計算

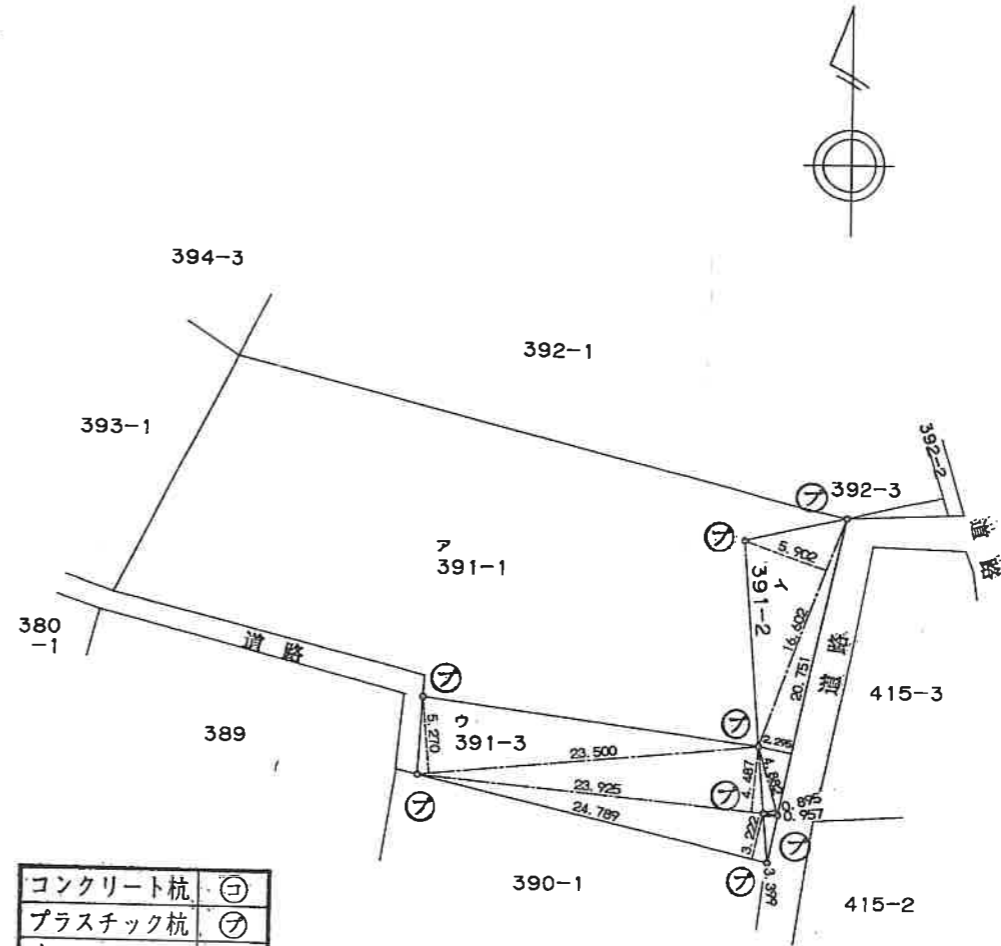

コンクリート杭	⊙
プラスチック杭	⊗
木杭	⊕
金属標	⊕

SH 6年5月30日登記

持分 10分の6 稲葉 三子
 持分 10分の1 山田 重郎
 持分 10分の1 稲葉 一郎
 持分 10分の1 若林 武雄

稲葉 三子
 山田 重郎
 稲葉 一郎
 若林 武雄

(日調連9)

作製者

土地家屋調査士

栃木市大町29番24号
 落合

(平成6年5月26日作製)

申請人

持分 10分の1 坂本 康克子
 持分 10分の1 稲葉 英夫
 持分 10分の1 稲葉 英夫

坂本 康克子
 稲葉 英夫
 稲葉 英夫

縮尺 1/500

(長源納)

0000291

地番	390-6	地積測量図
土地の所在	栃木市新井町字鹿嶋前	

三斜求積表

地番	390-6		
符号	底辺	高さ	積
	4.186	1.848	7.735728
	17.504	2.540	44.460160
	14.403	2.133	30.721599
		合計	82.917487
		面積	41.4587435
		地積	41.45㎡

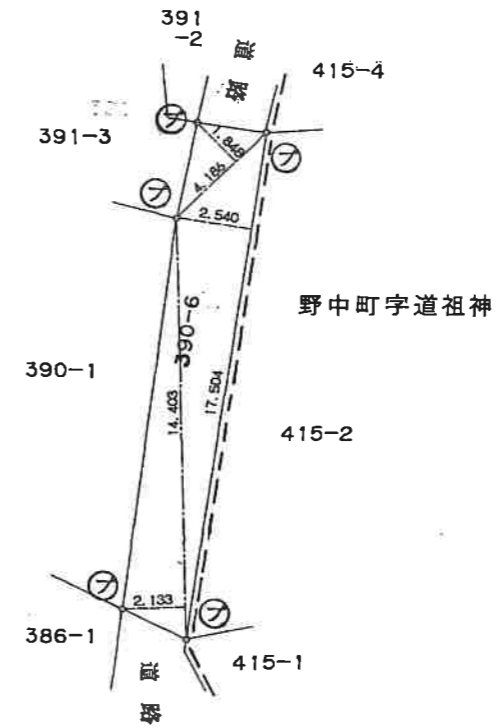

コンクリート杭	㊦
プラスチック杭	㊧
木杭	㊨
金属標	㊩

(日調連9)

(長源納)

作製者	栃木市大町29番24号 土地家屋調査士 落合	(平成7年4月4日作製)	申請人	大栗秀雄	縮尺	1/250
-----	---------------------------	--------------	-----	------	----	-------

登記年月日：平成7年4月6日

0000290

地番	390-6	土地所在図 地積測量図
土地の所在	栃木市新井町字鹿嶋前	

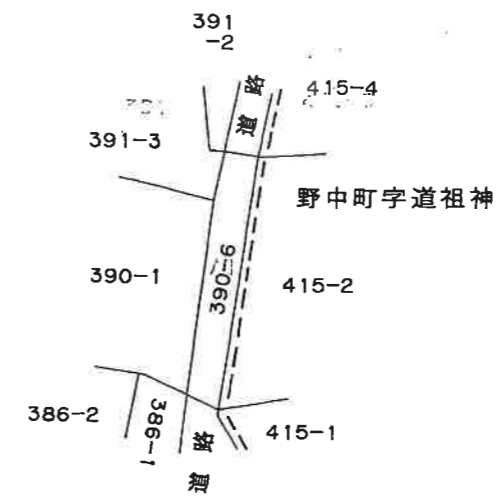

SH7年4月6日登記

(口調書)

(長源納)

作製者	栃木市大町29番24号 落合 隆一 土地家屋調査士 (平成7年4月4日作製)	申請人	大栗 秀雄 栗	縮尺	1/500
-----	-------------------------------------------------	-----	------------	----	-------

表示年月日：2014/10/20