

前 217 前 218 0025224

地番 217~2, 217~3 218~2

地積測量図

土地の所在 栃木市大町字西向

昭和51年3月30日
作製年月日

作製者

土地家屋調査士 小助川雄之助
館野政二

申請人

館野政二

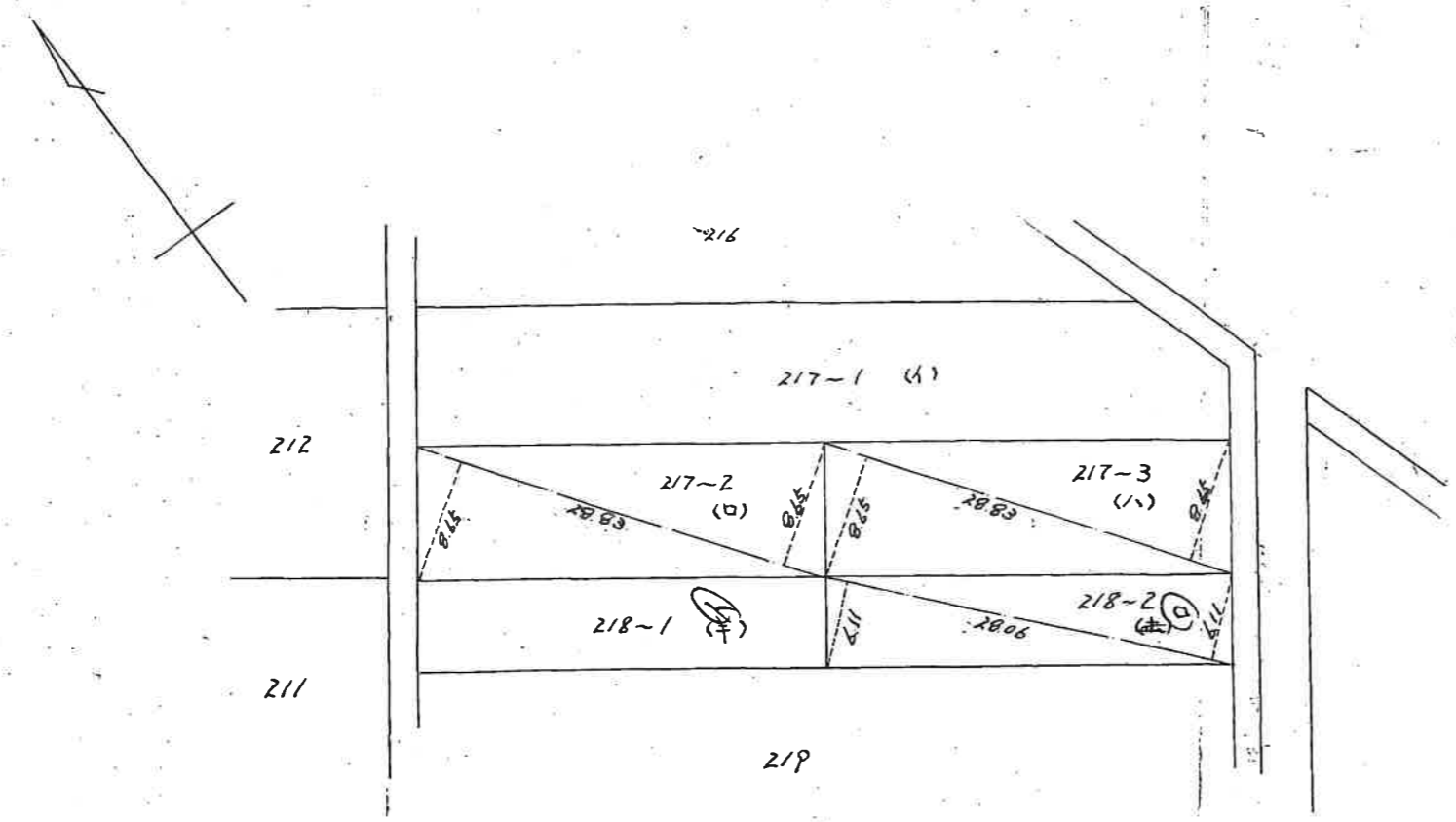

217-2 (四)
 $28.83 \times (8.65 + 8.65) \times \frac{1}{2} = 249.3795 \text{ m}^2$

217-3 (三)
 $28.83 \times (8.65 + 8.65) \times \frac{1}{2} = 249.3795 \text{ m}^2$

218-2 (三)
 $28.06 \times (6.11 + 6.11) \times \frac{1}{2} = 171.4466 \text{ m}^2$

昭和51年4月1日登記

縮尺 1/500

(日本土地家屋調査士会連合会用紙)

0025226

前 217-3

地積測量図

地番	217-5, 217-3
土地の所在	栃木市大町字西向

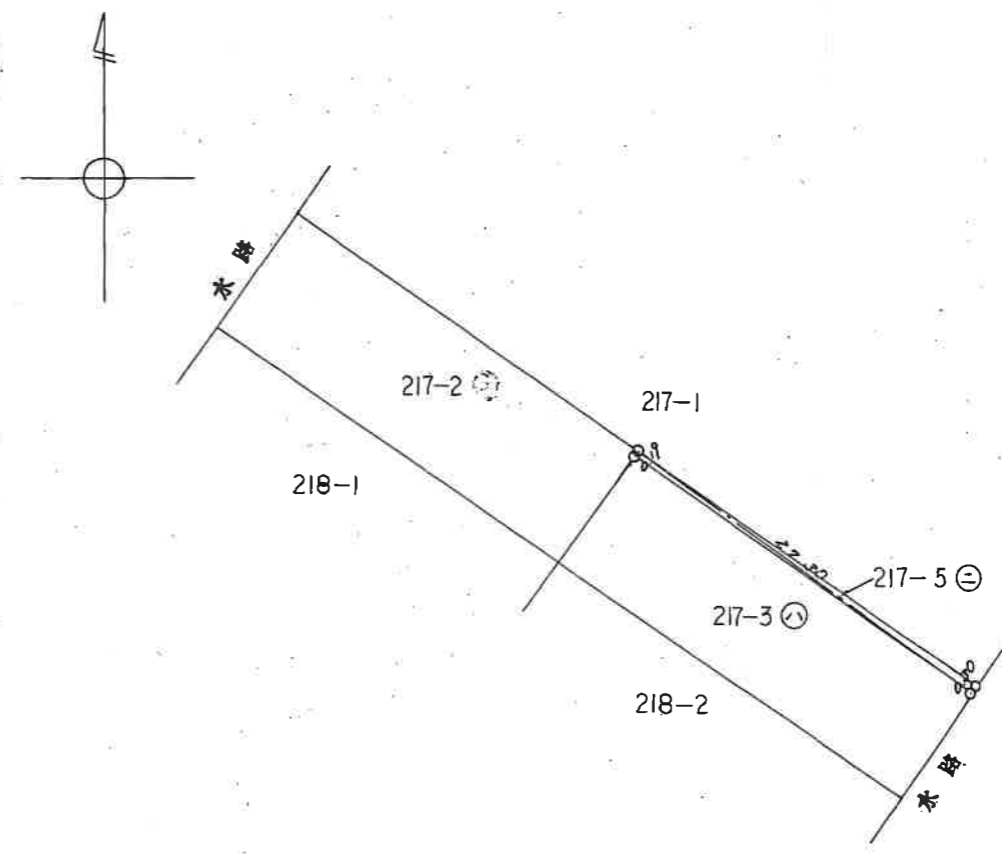

$$\begin{aligned}
 & \text{217-5} \ominus \\
 & 27.30 \times 0.30 = 8.1900 \\
 & 27.30 \times 0.19 = 5.1870 \\
 & \quad \quad \quad 13.3770 \\
 & \quad \quad \quad 1/2 \quad 6.6885 \text{ m}^2 \\
 & \text{217-3} \odot \text{ 残地} \\
 & 249 - 6.6885 = 242.3115 \text{ m}^2
 \end{aligned}$$

○ コンクリート杭

昭和56年3月6日登記

(日調連)

(長源納)

作製者	栃木市大町29番24号 土地家屋調査士 落合 一
	(昭和56年3月4日作製)

(日本土地家屋調査士会連合会用紙)

申請人	生井栄行 (生井)	縮尺	1/500
-----	-----------	----	-------